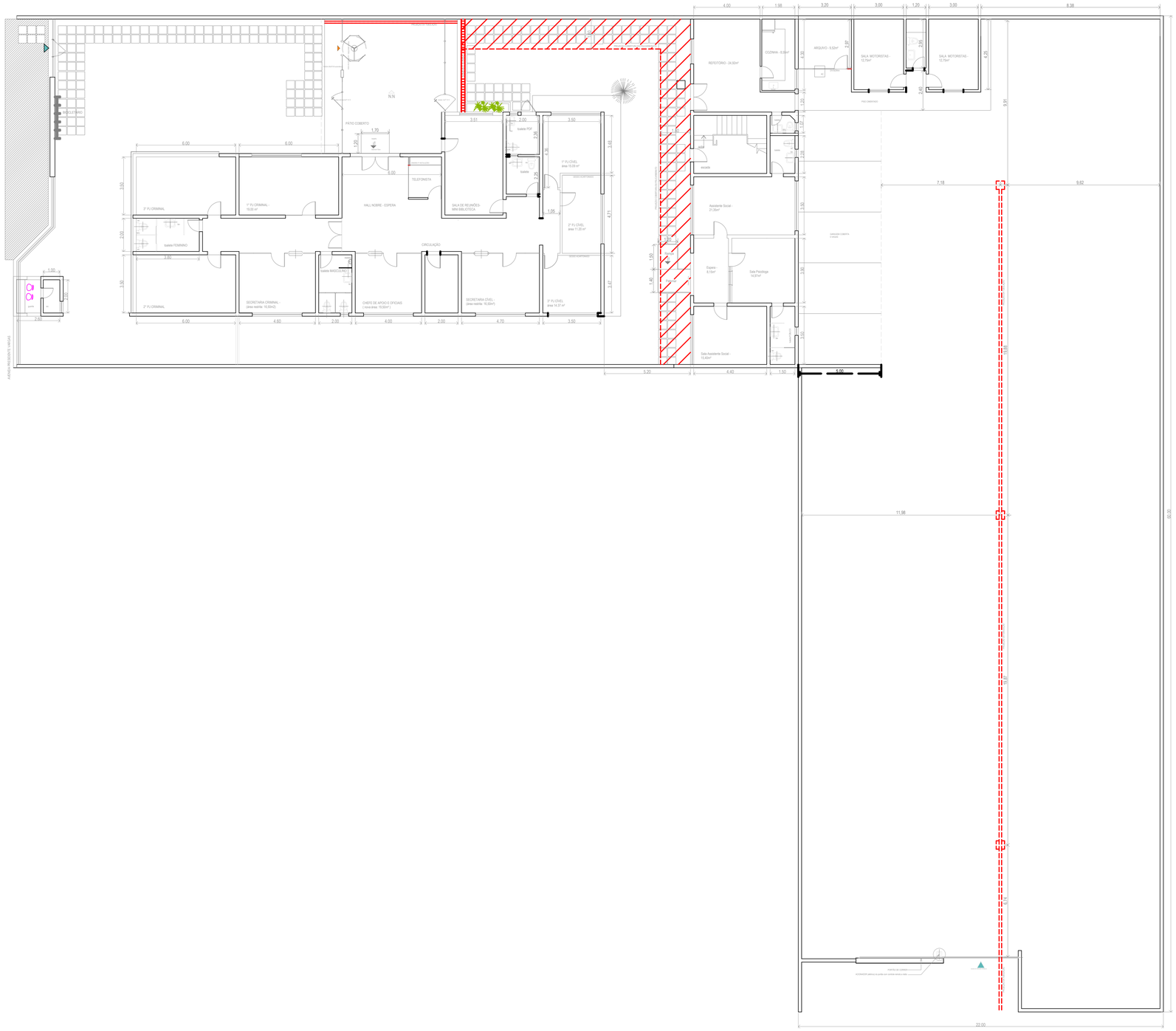

PROMOTORIA DE JUSTI¢A DE CASTANHAL

PLANTA-BAIXA

ESTADO DO PARÁ
MINISTÉRIO PÚBLICO

AVENIDA PRESIDENTE VARGAS

projetista:

engenheiro:

CART. PROF.

engenheiro responsável

escala 1:125

data JUNHO, 2010

prancha: **01**